ATIVIDADE DE CIÊNCIAS

Estudante: _____ Data: ___/___/_____

Professor (a): _____ Turma: _____

Escola: _____ TUDO SALA DE AULA

1. Os animais podem ser organizados em grupos de acordo com suas características externas. Escreva dois exemplos de animais para cada grupo:

a) Animais com penas: _____.

b) Animais com pelos: _____.

c) Animais com escamas: _____.

d) Animais com antenas: _____.

2. Olhe para a abelha abaixo e siga as instruções:

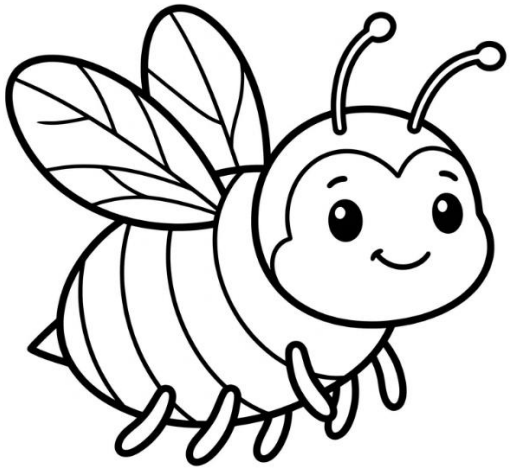

- Pinte de azul as asas.
- Pinte as patinhas de preto.
- Pinte o rostinho de bege claro.
- Pinte as listras do corpo de amarelo e preto.
- Pinte de vermelho as duas antenas da abelha.
- Quantas patas a abelha tem ao todo? _____.

3. Relacione cada animal à característica externa correspondente.

(1) Peixe ( ) Pelos.
(2) Cachorro ( ) Penas.
(3) Galinha ( ) Escamas.
(4) Borboleta ( ) Antenas.

4. Escolha um animal que você gosta muito, desenhe-o no espaço abaixo e responda:

a) O que cobre o corpo dele? (pelos, penas, escamas, pele lisa / carapaça.).

_____

_____

b) Quais outras partes que ele tem? (bico, antenas, patas, nadadeiras, asas.).

_____

_____

5. Observe os animais:



Cobra



Tartaruga



Jacaré



Lagartixa

Esses animais possuem uma característica externa em comum. Qual é ela?

a) Corpo coberto por pelos.
b) Corpo coberto por penas.
c) Corpo coberto por escamas.
d) Presença de antenas.

Apoio pedagógico para este material,

TUDO SALA DE AULA

Para acessar o **gabarito**, o **planejamento** e as **demais orientações,** escaneie o QR Code **ou** clique no botão ao lado. Ao abrir, role a página para baixo.

CLIQUE AQUI

Mais opções de materiais e suportes gratuitos para professores:

Acesse nosso **site** e encontre milhares de atividades gratuitas para enriquecer suas aulas. ACESSE	Entre em grupos de **WhatsApp** e fique por dentro das novidades e lançamentos. ENTRE	Acesse o nosso **Instagram** e acompanhe conteúdos, dicas e novidades para professores. SIGA

© Tudo Sala de Aula – Todos os direitos reservados

Este material é protegido pela legislação de direitos autorais e destina-se exclusivamente ao uso pedagógico em sala de aula ou em casa. É permitida a utilização e impressão para fins educacionais, sendo proibida a reprodução, comercialização, distribuição, publicação em livros ou disponibilização deste material, integral ou parcialmente, em sites, redes sociais, plataformas ou outros meios, sem autorização prévia do Tudo Sala de Aula.