ATIVIDADE DE GEOGRAFIA

Estudante: _____ Data: ___/___/_____

Professor (a): _____ Turma: _____

Escola: _____ Tudo Sala de Aula

MOBILIDADE URBANA

A mobilidade urbana está entre os principais desafios das cidades e tem grande importância para a qualidade de vida da população. Mobilidade urbana é o conjunto de condições que permite a circulação de pessoas, mercadorias e cargas nas cidades. Envolve a infraestrutura, as normas e os meios de transporte que garantem a circulação de pessoas e cargas, contribuindo para o bom funcionamento do espaço urbano.

Problemas da mobilidade urbana

Muitas cidades cresceram de forma rápida e sem planejamento, gerando dificuldades na circulação de pessoas e veículos. Além disso, o uso intenso de carros e motos, aliado à baixa qualidade do transporte coletivo, aumenta os congestionamentos e dificulta a mobilidade. Os principais problemas da mobilidade urbana são: trânsito intenso e congestionamentos nos horários de pico; cobertura insuficiente do transporte público; falta de integração entre os diferentes meios de transporte; transporte público de baixa qualidade e tarifas elevadas; ruas, calçadas e vias em más condições; falta de acessibilidade; poucas ciclofaixas e corredores exclusivos para ônibus.

Importância da mobilidade urbana

A mobilidade urbana é essencial para o funcionamento das cidades. Ela facilita o deslocamento das pessoas para estudar, trabalhar, acessar serviços e realizar atividades de lazer. Também contribui para melhorar a qualidade de vida, reduzir o tempo de viagem e promover o direito de acesso à cidade.

Desafios da mobilidade urbana

O crescimento das cidades e o aumento da população exigem investimentos em infraestrutura e transporte público. Entre os principais desafios estão ampliar a oferta de transporte coletivo, criar faixas exclusivas para ônibus e bicicletas, reduzir os congestionamentos e diminuir a poluição causada pelo excesso de veículos.

Consequências da falta de mobilidade urbana

A falta de mobilidade urbana provoca diversos impactos na vida da população, como: dificuldade de acesso aos serviços e espaços da cidade; atrasos causados pelo transporte público ineficiente e pelos congestionamentos; trânsito lento nos horários de maior movimento; aumento da poluição do ar e da poluição sonora; redução da qualidade de vida.

Adaptado por TSA de:
https://brasilescola.uol.com.br/geografia/mobilidade-urbana.htm

Atividades _____

1. O que é mobilidade urbana?

_____
_____
_____
_____

2. A principal função da mobilidade urbana é
a) incentivar a população a utilizarem veículos particulares.
b) utilizar o transporte público, tornando-o único meio de transporte urbano.
c) garantir a circulação de pessoas e mercadorias de forma eficiente.
d) expandir os investimentos em infraestrutura urbana pra construção de vias.
e) organizar o acesso e circulação dos transportes privados.

3. Assinale o item que aponta um dos principais fatores responsáveis pelos problemas de mobilidade urbana.
a) Crescimento urbano sem planejamento adequado.
b) Diminuição da população nas grandes metrópoles.
c) Aumento da criação de vias de pedestre e ciclofaixas.
d) Excesso de áreas verde e animais nos centros urbanos.
e) Redução de veículos particulares em circulação urbana.

4. De acordo com o texto, quais os principais desafios para garantir a mobilidade urbana adequada?

_____
_____
_____

5. Explique como a falta de planejamento urbano pode afetar a qualidade de vida da população.

_____
_____
_____

6. Leia a charge abaixo e responda.

https://nanquim.com.br/tag/mobilidade-urbana/

A crítica central apresentada refere-se
a) ao debate sobre mobilidade urbana.
b) à ineficiência da mobilidade urbana.
c) à falta de responsabilidade no debate.
b) à conduta dos organizadores do evento.
c) ao atraso dos convidados para o seminário

7. Com base na análise da charge abaixo, responda.

(Adaptada) https://nanquim.com.br/tag/mobilidade-urbana/

a) Identifique o problema de mobilidade urbana apresentado na charge.

_____

_____

b) Explique de que forma ele interfere no deslocamento das pessoas e no funcionamento da cidade.

_____

_____

_____

8. Observe o infográfico a seguir para responder à questão.

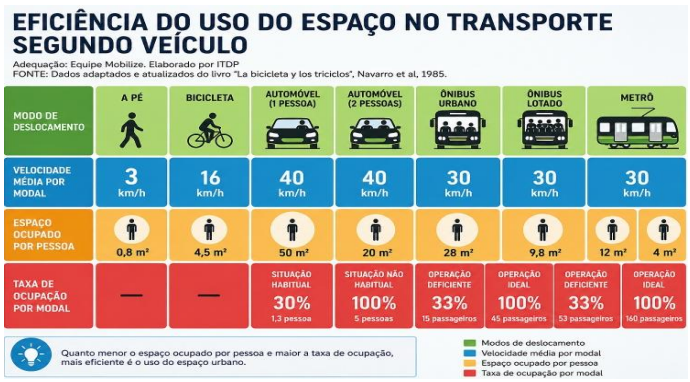

https://theshift.info/hot/mobilidade-urbana-no-brasil-dilemas-e-possibilidades/

Analise as afirmativas abaixo e marque o item correto.
( ) Os automóveis são o meio de transporte que utiliza o espaço urbano de forma mais eficiente.
( ) A velocidade dos veículos é um fator que determina a qualidade da mobilidade urbana.
( ) Os transportes coletivos e os meios de deslocamento ativos favorecem um uso mais eficiente do espaço urbano.
( ) caminhar e pedalar ocupam mais espaço urbano do que os veículos motorizados.

a) V-V-V-F
b) V-F-V-F
c) F-V-F-V
d) F-F-V-F
e) F-V-V-F

Leia a notícia e responda às questões 9 e 10.

Plano de Mobilidade Humana Urbana Sustentável é apresentado em Audiência Pública

A Prefeitura de Erechim realizou, na noite desta segunda-feira (6), na Câmara de Vereadores, a Audiência Pública do Plano de Mobilidade Humana Urbana Sustentável, mais uma etapa do processo de construção participativa que definirá as diretrizes para o desenvolvimento da mobilidade urbana no município.

A audiência integra o processo de elaboração do Plano de Mobilidade Humana Urbana Sustentável, instrumento de planejamento que irá nortear as ações voltadas ao deslocamento de pessoas e à organização do sistema viário de Erechim, com foco na segurança, acessibilidade, eficiência, inclusão e sustentabilidade.

Durante os trabalhos da noite o secretário de Planejamento e Mobilidade Urbana, Jackson Arpini, apresentou os estudos técnicos desenvolvidos para o município, acompanhado da equipe da GO Soluções em Projetos, responsável pela assessoria técnica na elaboração do plano. "Este é um planejamento estruturante, elaborado a partir de estudos técnicos detalhados e alinhado ao crescimento da cidade. As intervenções serão implantadas de forma gradual, sempre respeitando os processos legais, administrativos e a participação da comunidade, garantindo soluções mais seguras, eficientes e sustentáveis para a mobilidade urbana", enfatizou.

(Adaptado)
https://www.jornalbomdia.com.br/noticia/89935/plano-de-mobilidade-humana-urbana-sustentavel-e-apresentado-em-audiencia-publica

9. Qual o objetivo de Plano de Mobilidade Humana Urbana Sustentável?

_____

_____

_____

10. Como serão realizadas as intervenções de aplicação do Plano de Mobilidade Humana Urbana Sustentável?

_____

_____

_____

Apoio pedagógico para este material

Tudo Sala de Aula

Para acessar o **gabarito**, o **planejamento** e as **demais orientações,** escaneie o QR Code **ou** clique no botão ao lado. Ao abrir, role a página para baixo.

CLIQUE AQUI

Mais opções de materiais e suportes gratuitos para professores:

Acesse nosso **site** e encontre milhares de atividades gratuitas para enriquecer suas aulas.	Entre em grupos de **WhatsApp** e fique por dentro das novidades e lançamentos.	Acesse o nosso **Instagram** e acompanhe conteúdos, dicas e novidades para professores.
ACESSE	ENTRE	SIGA

© Tudo Sala de Aula – Todos os direitos reservados

Este material é protegido pela legislação de direitos autorais e destina-se exclusivamente ao uso pedagógico em sala de aula ou em casa. É permitida a utilização e impressão para fins educacionais, sendo proibida a reprodução, comercialização, distribuição, publicação em livros ou disponibilização deste material, integral ou parcialmente, em sites, redes sociais, plataformas ou outros meios, sem autorização prévia do Tudo Sala de Aula.